

Provincie: Vlaams-Brabant  
Gemeente: Steenokkerzeel  
Atlasgemeente: 4  
Sectie: E

**ROOILIJNPLAN  
BEIJAARD**

Aanvrager: Gemeente Steenokkerzeel  
Adres: Orchideeënlaan 17, 1820 Steenokkerzeel

Het college van burgemeester en schepenen van Steenokkerzeel bevestigt dat onderhavig plan ten gemeentehuize ter inzage van het publiek werd neergelegd gedurende het openbaar onderzoek van 18 april 2022 tot 18 mei 2022

Namens het college van burgemeester en schepenen:

Bij bevel,  
De algemeen directeur, De burgemeester,

Voorlopig goedgekeurd door de gemeenteraad van Steenokkerzeel in zitting van 18 april 2022

Definitief goedgekeurd door de gemeenteraad van Steenokkerzeel in zitting van 18 mei 2022

Vanwege de raad, Namens de voorzitter van de gemeenteraad, de burgemeester, Bij bevel, de algemeen directeur, Namens de voorzitter van de gemeenteraad, de burgemeester,

Dossier samengesteld door  
Stude- en Landmeterskantoor Boogmans bvba  
Jan Hammeneckerstraat 80/1, 1861 Meise  
info@landmetersboogmans.be - Tel: 02/ 267.12.28  
BE 0842 877 045

- Legende:**
- : gebouw/woning
  - : boordsteen
  - : voetpad
  - : wegverharding
  - : boom
  - : bezoekkamer riolering
  - : afsluiting
  - : nieuwe rooilijn
  - : perceel nr 667 b in te lijven in openbaar domein ( 25 a 99 ca )
  - : perceel nr 356 a 2 in te lijven in het openbaar domein ( 61 ca )
  - : deel van perceel 356 d 2 in te lijven in het openbaar domein ( 41 ca )
  - : deel van perceel 356 d 2 in te lijven in het openbaar domein met erfdienstbaarheid van over- en onderbouw ( 43 ca )

Schaal : 1 / 250

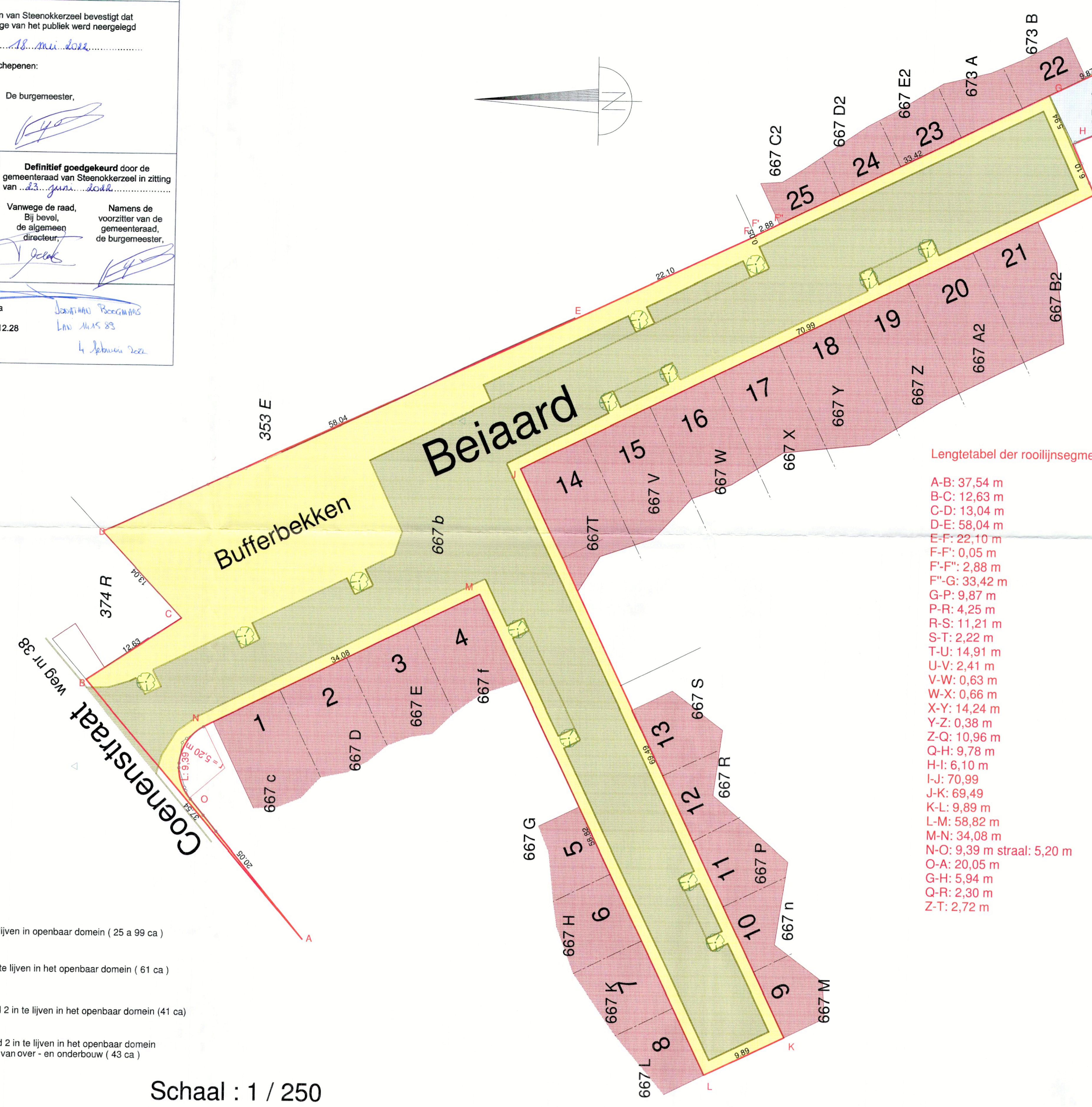

**Lengtetabel der rooilijnsegmenten**

A-B:	37,54 m
B-C:	12,63 m
C-D:	13,04 m
D-E:	58,04 m
E-F:	22,10 m
F-F':	0,05 m
F-F'':	2,88 m
F'-G:	33,42 m
G-P:	9,87 m
P-R:	4,25 m
R-S:	11,21 m
S-T:	2,22 m
T-U:	14,91 m
U-V:	2,41 m
V-W:	0,63 m
W-X:	0,66 m
X-Y:	14,24 m
Y-Z:	0,38 m
Z-Q:	10,96 m
Q-H:	9,78 m
H-I:	6,10 m
I-J:	70,99 m
J-K:	69,49 m
K-L:	9,89 m
L-M:	58,82 m
M-N:	34,08 m
N-O:	9,39 m straat: 5,20 m
O-A:	20,05 m
G-H:	5,94 m
Q-R:	2,30 m
Z-T:	2,72 m

**Coördinatentabel der rooilijnsegmenten**

A :	159.971,83	177.871,85
B :	160.000,23	177.896,41
C :	160.007,12	177.885,82
D :	160.016,61	177.894,76
E :	160.040,80	177.842,00
F :	160.050,18	177.821,99
F' :	160.050,23	177.822,01
F'' :	160.051,48	177.819,42
G :	160.066,05	177.789,34
H :	160.060,71	177.786,71
I :	160.055,15	177.784,21
J :	160.024,11	177.848,06
K :	159.961,59	177.817,73
L :	159.957,32	177.826,65
M :	160.010,18	177.852,45
N :	159.995,26	177.883,08
O :	159.987,25	177.884,67
P :	160.070,26	177.780,58
Q :	160.064,40	177.777,65
R :	160.066,46	177.778,68
S :	160.073,36	177.769,82
T :	160.071,36	177.768,83
U :	160.077,97	177.755,46
V :	160.075,80	177.754,41
W :	160.075,53	177.754,98
X :	160.074,90	177.754,69
Y :	160.068,92	177.767,62
Z :	160.068,59	177.767,45



Uittreksel:  
Atlas der Buurtwegen



Uittreksel:  
Topografische kaart

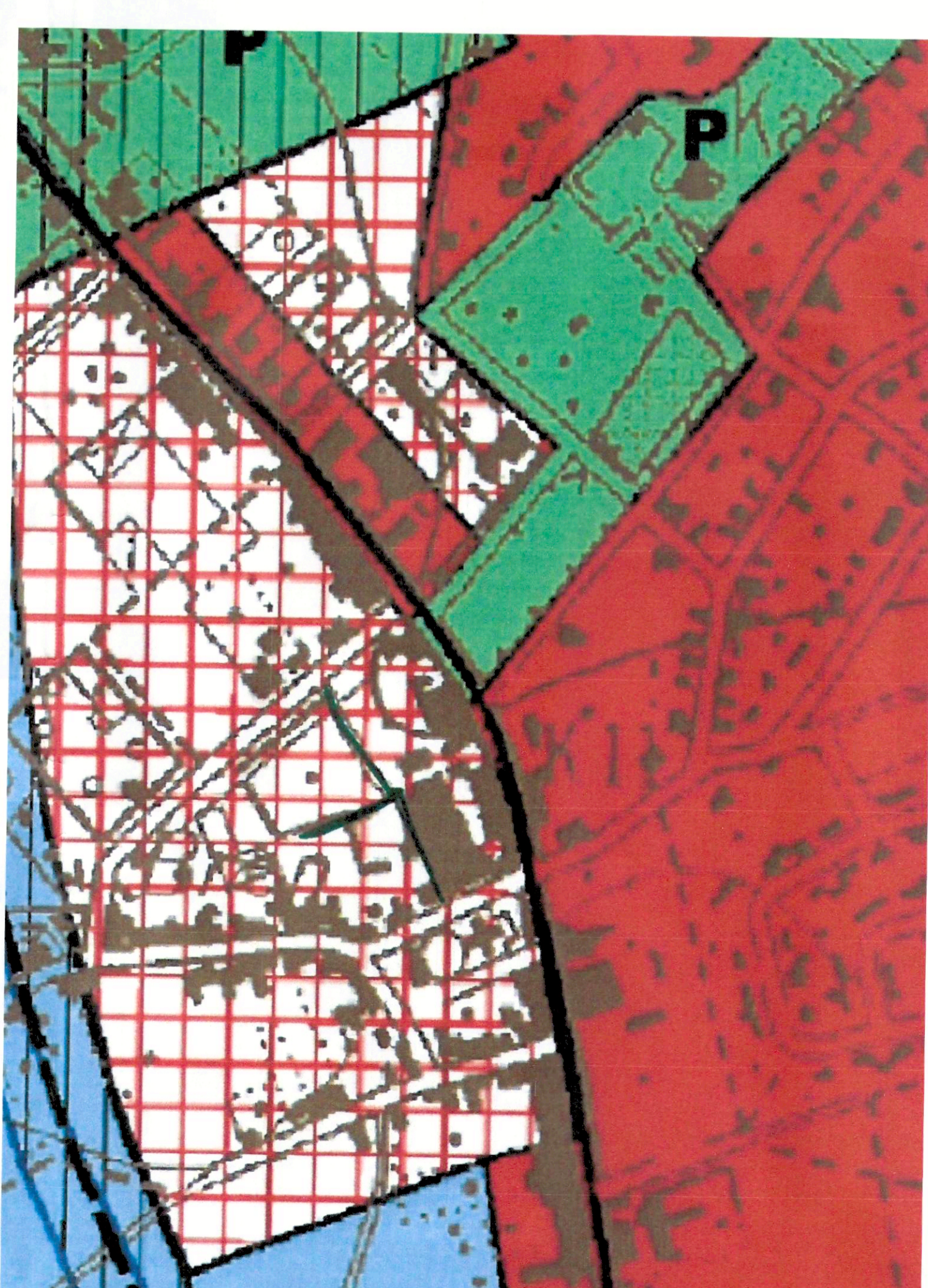

Uittreksel:  
Gewestplan

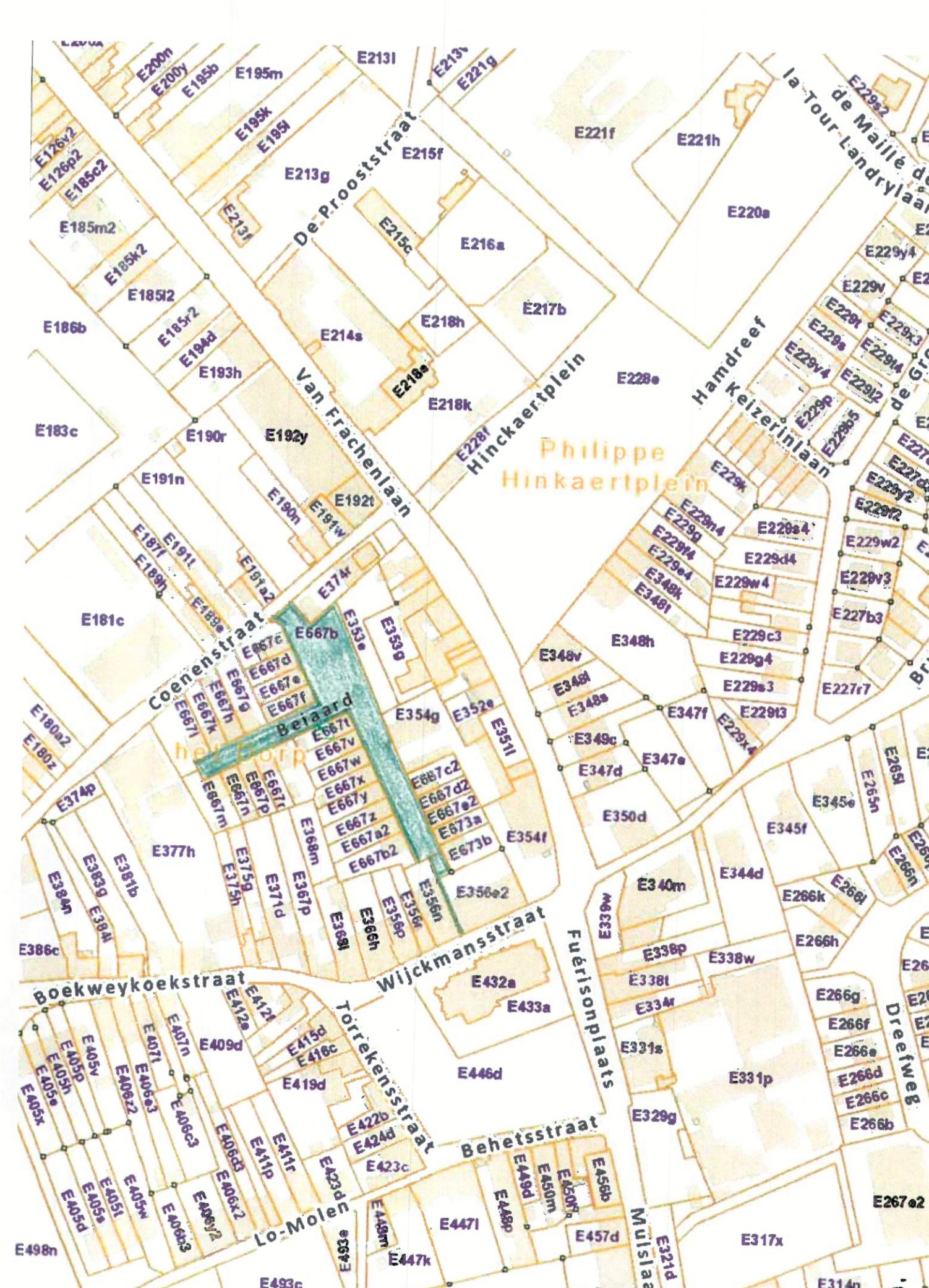

Uittreksel:  
Kadasterplan