Aanvullend reglement op de politie van het wegverkeer, houdende maatregelen parking Mulslaan te Steenokkerzeel: gemeenteraadsbesluit

- E9A, GVIId (mindervaliden) // Folietype 1
- E9A, GVIId (Laden elktrisch.Hybride) // Folietype 1
  Onderbord pijl links & rechts een plaats // Folietype hetzelfde als hoofdbord
- E9b, // Folietype 1
  GV *"uitgezonderd zondag van 5u tot 14u"* //
  Folietype volgens hoofdbord
- E9a// Folietype 1
- C21 // Folietype 3 (3.a of 3.b volgens type weg)
- GV // "uitgezonderd leveringen" // Folietype volgens hoofdbord
- C3 // Folietype 3 (3.a of 3.b volgens type weg)
- C9 // Folietype 3 (3.a of 3.b volgens type weg)
- C11 // Folietype 3 (3.a of 3.b volgens type weg)
- D1a // Folietype 1
- D1b // Folietype 1

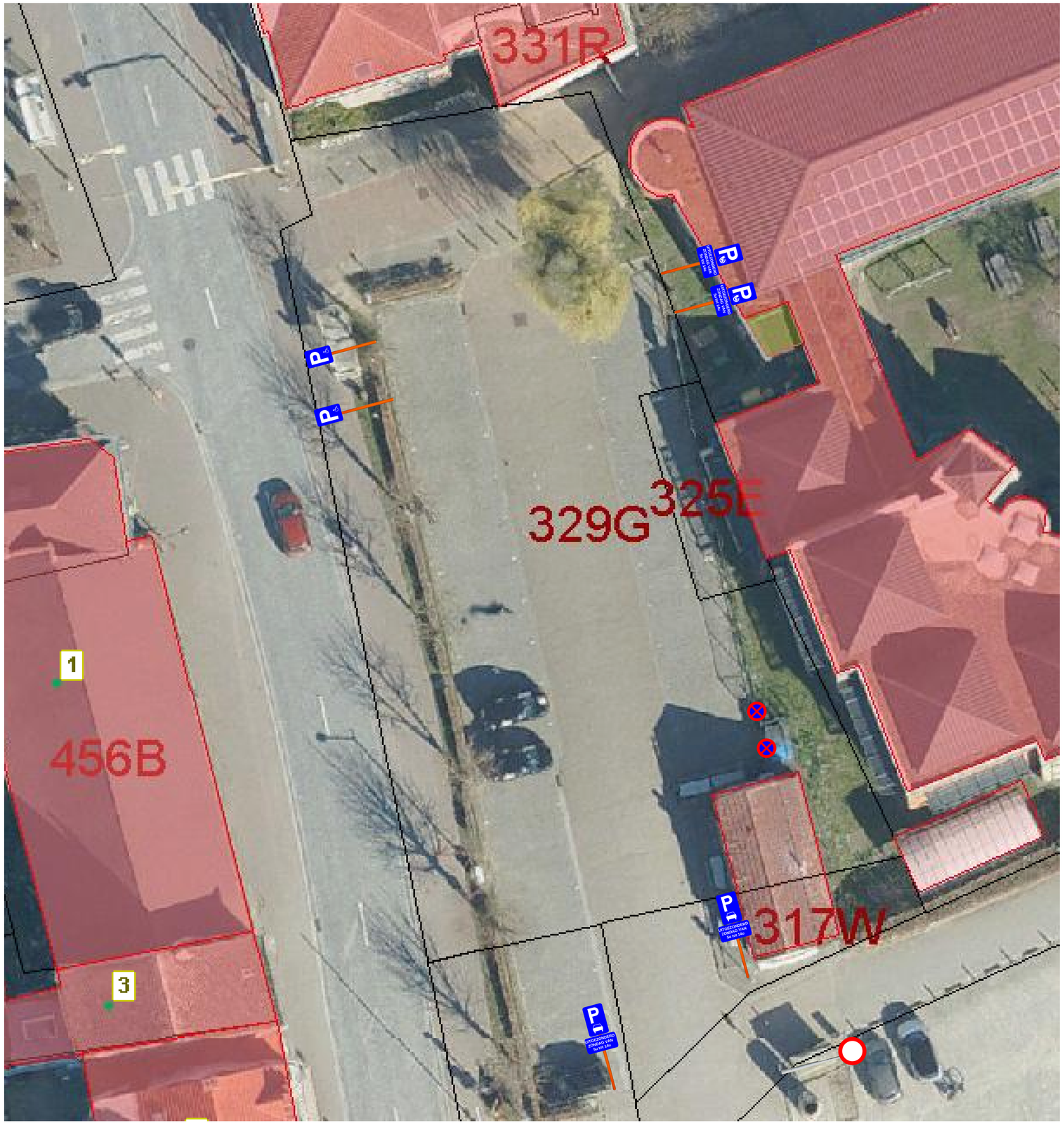

Aanvullend reglement op de politie van het wegverkeer, houdende maatregelen parking Mulslaan te Steenokkerzeel: gemeenteraadsbesluit

- E9A, GVIId (mindervaliden) // Folietype 1
- E9b, // Folietype 1
  GV *"uitgezonderd zondag van 5u tot 14u"* //
  Folietype volgens hoofdbord
- E9A, GVIId (Laden elktrisch.Hybride) // Folietype 1
  GV "uitgezonderd zondag van 5u tot 14u" // Folietype volgens hoofdbord
- E3// Folietype 1
- C3 // Folietype 3 (3.a of 3.b volgens type weg)