

Uittreksel topografische kaart :

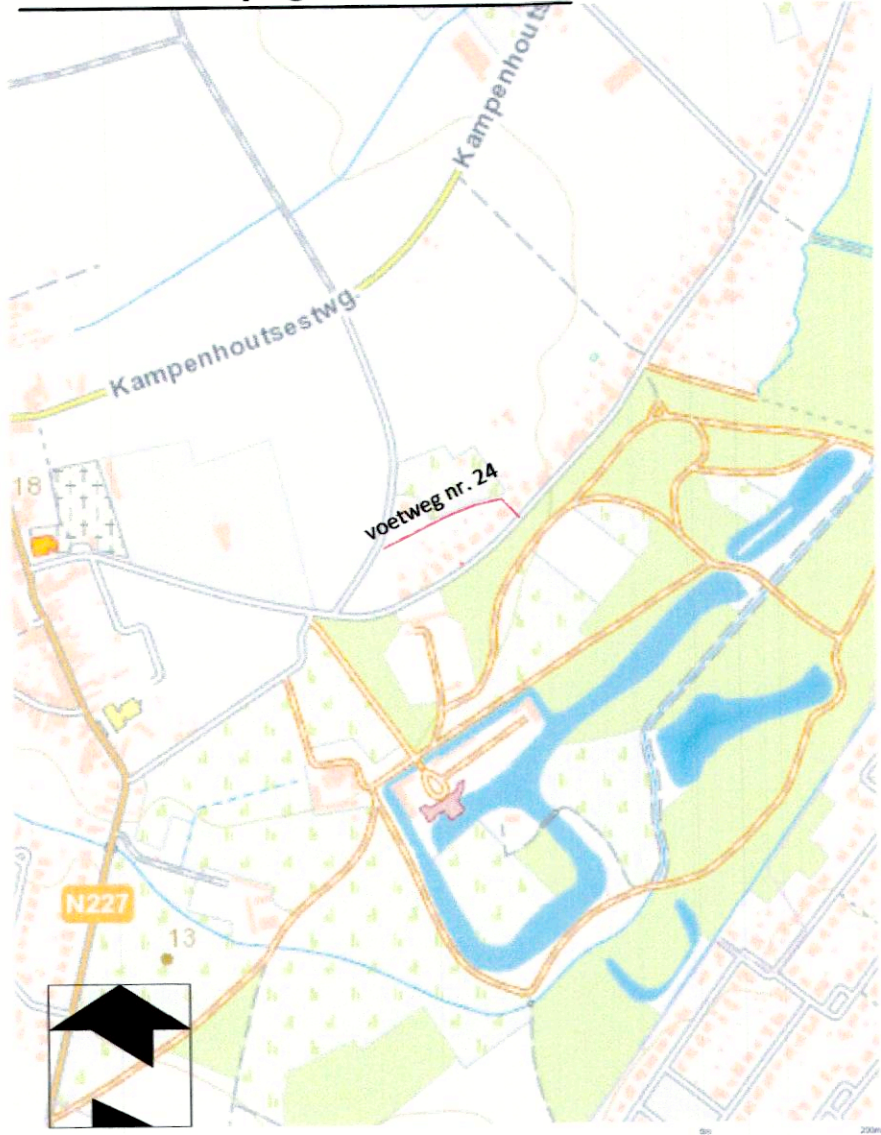

schaal : 1/10000

Uittreksel gewestplan :

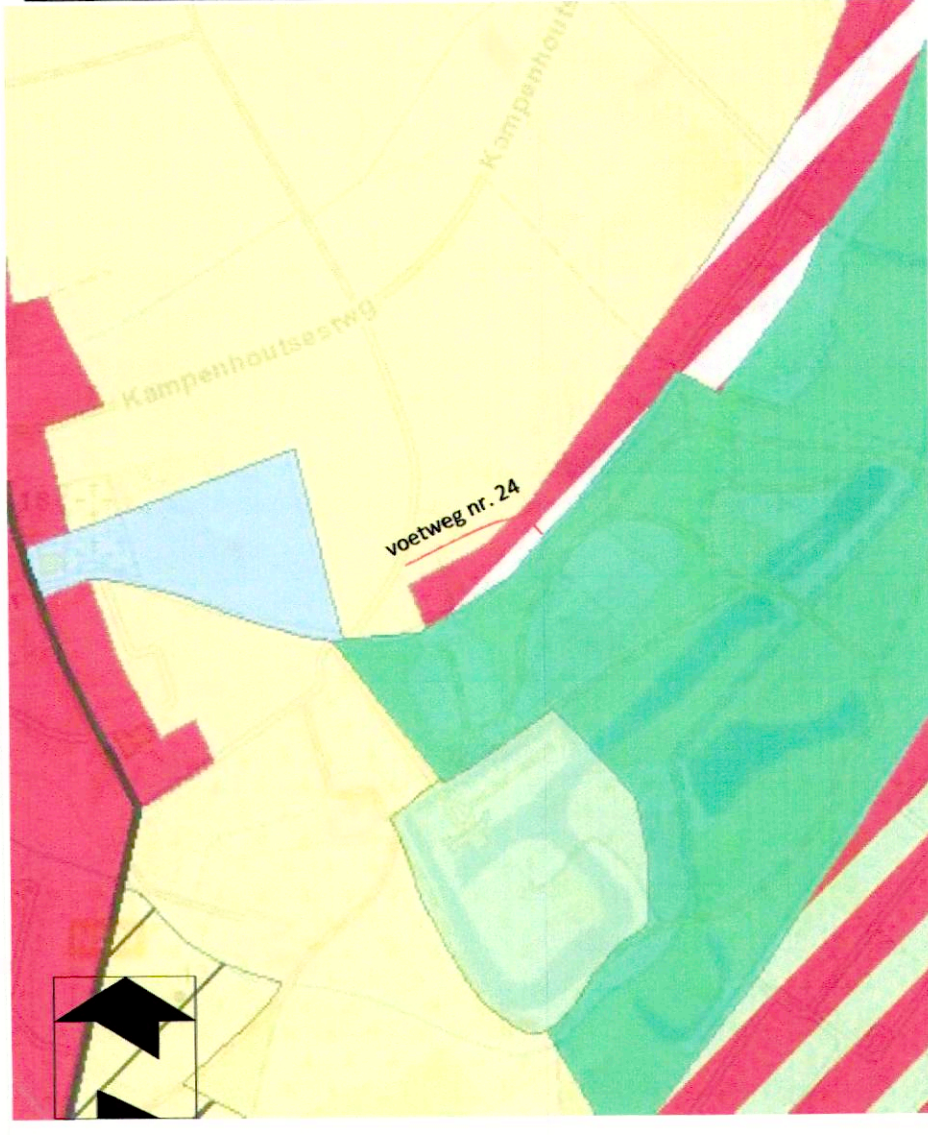

schaal : 1/10000

Legende :

- Bestaande gebouwen
- Muur
- Draadafsluiting
- Afsluiting beton
- Weideafsluiting
- Grenspunt - niet gematerialiseerd
- Bestaande grenspaal
- TV-kastje
- elektriciteitspaal
- Openbare verlichting
- Paal divers
- Deksel toezichtspuit
- Straatkoek
- Haag
- Loofboom
- Bestaande grens
- Rooilijn
- Rand voetweg
- Af te schaffen gedeelte voetweg

Uittreksel kadasterplan :

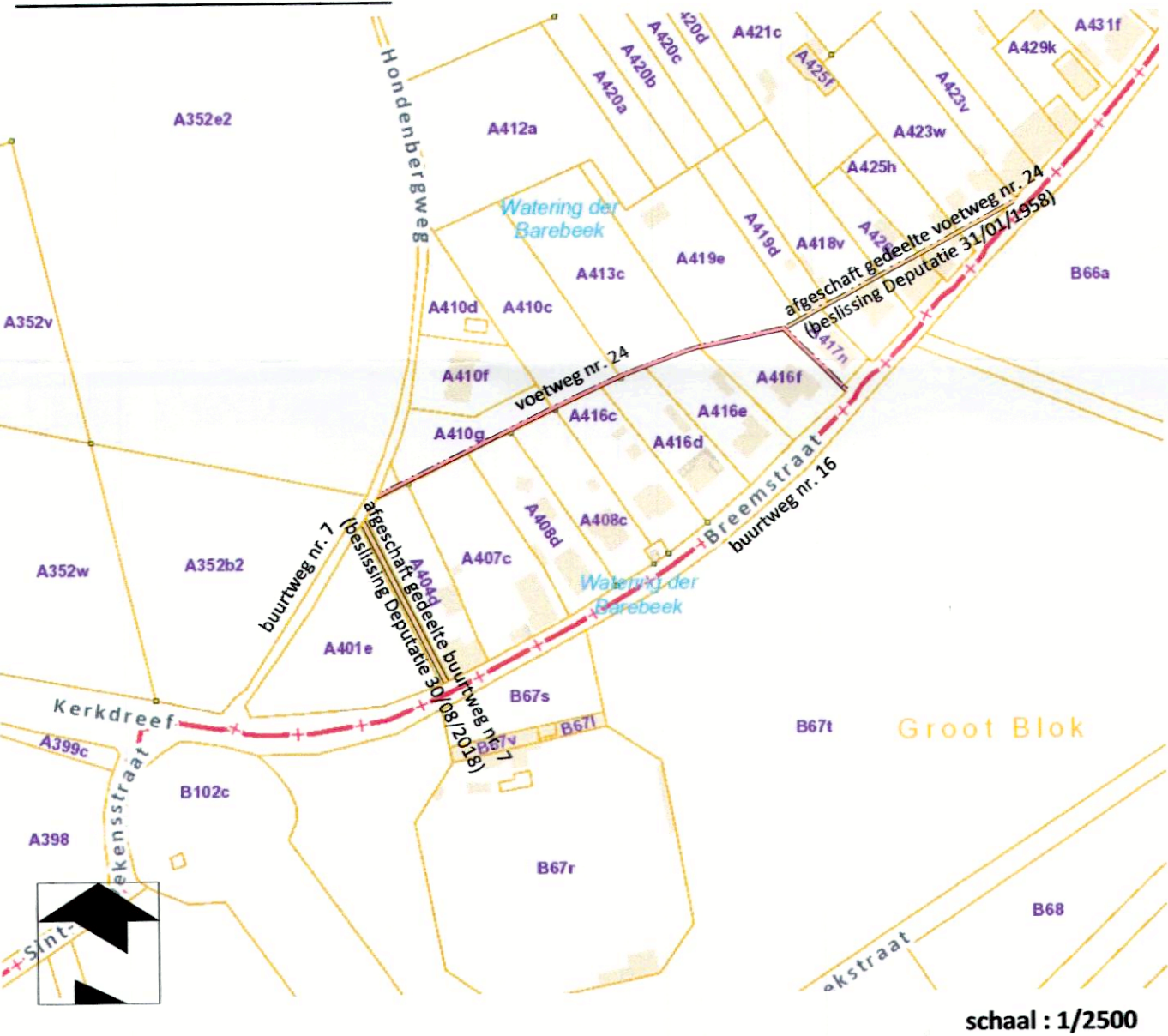

schaal : 1/2500

Uittreksel Atlas der Buurtwegen (detailplan nr. 5) :

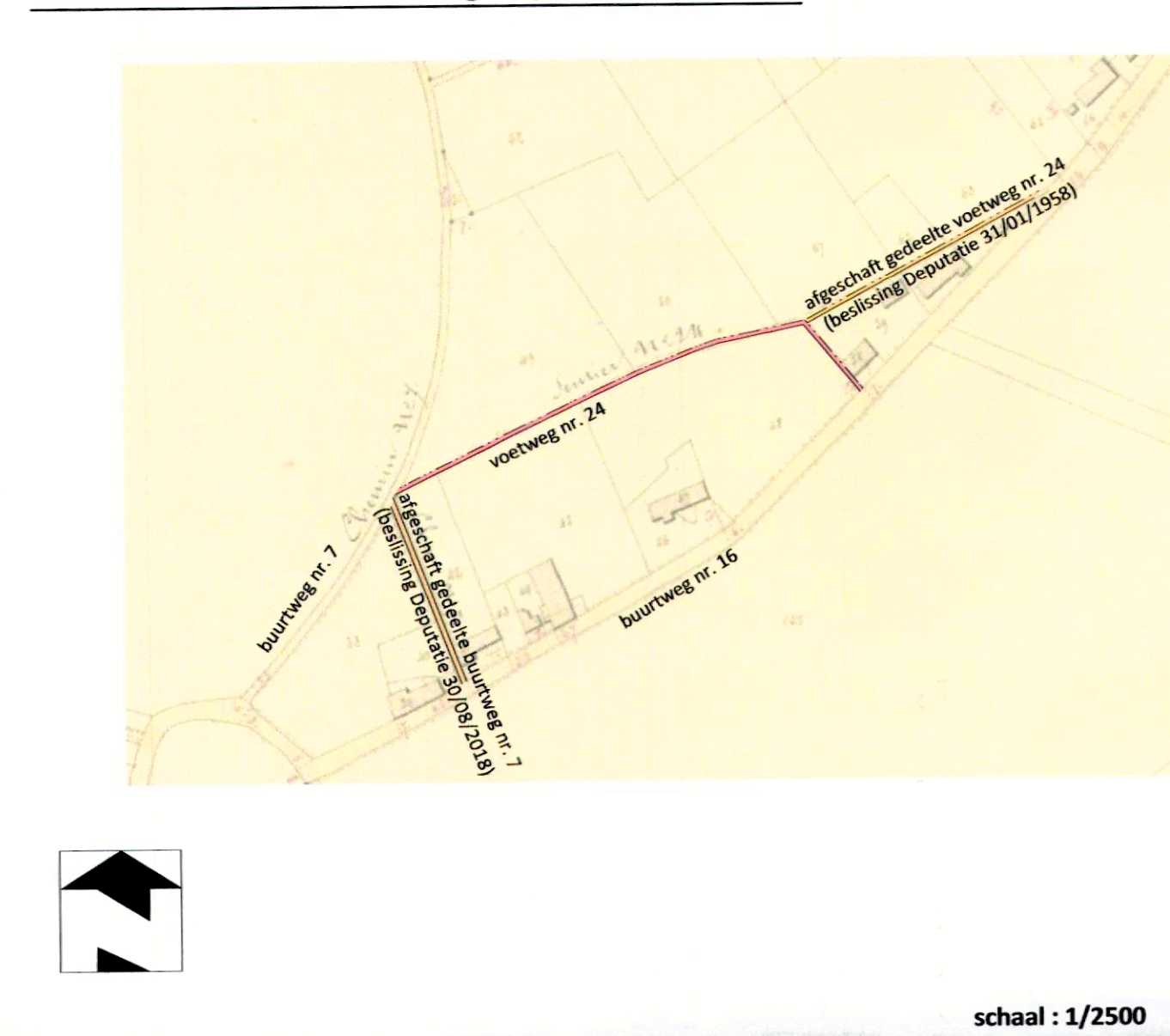

schaal : 1/2500

Plan:
ROOILIJNPLAN

PROVINCIE VLAAMS-BRABANT
ARRONDISSEMENT HALLE-VILVOORDE
**GEMEENTE
STEENOKKERZEEL**

Project:
Afschaffing gemeenteweg "voetweg 24" tussen de Broomstraat en Hondenbergweg te Steenokkerzeel

Gekadastreerd 3e Afd. - Sectie A - deel van nrs. 417 n, 419 e, 413 c, 410 c, 410 g & 409

Het college van burgemeester en schepenen van Steenokkerzeel bevestigt dat onderhavig plan ten gemeentehuize ter inzage van het publiek werd neergelegd gedurende het openbaar onderzoek van 06/12/22 tot 25/12/22

Namens het college van burgemeester en schepenen :
Bij bevel,
De algemeen directeur,

Voorlopig goedgekeurd door de gemeenteraad van Steenokkerzeel in zitting van 15/12/2022
Namens de voorzitter van de gemeenteraad, de burgemeester,

Definitief goedgekeurd door de gemeenteraad van Steenokkerzeel in zitting van _____
Namens de voorzitter van de gemeenteraad, de burgemeester,

Opgemaakt op 10/08/2022 te Grimbergen door Diederik Taelmans, Landmeter-expert (LAN 141592)



MESO studiebureau bvba
Jan Mulstraat 132 bus 0201
1853 Grimbergen
T 02 272 04 90
F 02 272 00 84
E info@meso.be
W www.meso.be

Dossier
2022-100
Schaal
1/250
Papier
A0+



Coördinaten :

(Lambert 72)

Nr	X	Y
1	159632.56	180384.34
2	159631.02	180385.93
3	159608.85	180408.57
4	159578.12	180402.07
5	159576.07	180401.64
6	159567.41	180398.69
7	159555.55	180394.04
8	159546.01	180390.36
9	159537.62	180386.50
10	159519.74	180378.17
11	159508.34	180376.12
12	159497.25	180363.05
13	159462.62	180350.12
14	159451.64	180344.82
15	159452.85	180347.18
16	159462.06	180351.63
17	159486.57	180363.49
18	159502.62	180371.55
19	159548.85	180375.52
20	159519.05	180379.61
21	159536.95	180387.96
22	159545.09	180391.70
23	159545.39	180391.84
24	159554.97	180395.53
25	159566.86	180400.19
26	159575.65	180403.18
27	159577.55	180403.50
28	159609.43	180410.33
29	159610.05	180409.69
30	159632.14	180387.14
31	159633.68	180385.56

Lengte van het af te schaffen voetweg nr. 68 :

Lijnstuk	Lengte
1-2	2.21m
2-3	31.69m
3-4	31.41m
4-5	2.09m
5-6	9.15m
6-7	12.74m
7-8	10.22m
8-9	9.23m
9-10	19.74m
10-11	18.27m
11-12	17.97m
12-13	27.40m
13-14	12.20m
14-15	2.66m
15-16	10.23m
16-17	27.23m
17-18	17.96m
18-19	18.07m
19-20	0.22m
20-21	19.76m
21-22	8.96m
22-23	0.33m
23-24	10.27m
24-25	12.78m
25-26	9.28m
26-27	1.53m
27-28	33.00m
28-29	0.89m
29-30	31.56m
30-31	2.21m
31-1	1.65m

PROCES-VERBAAL VAN OPMETING

Ten jare tweeduizend tweeëntwintig, de 10e augustus,

Ondergetekende ing. Diederik TAELEMANS, landmeter-expert, beëdigd door de Rechtbank van Eerste Aanleg zetelende te Brussel, ingeschreven bij de federale raad der landmeters-experten met nummer LAN141592 en optredend in naam en voor rekening van MESO studiebureau bvba met kantoor te 1853 Grimbergen, Jan Mulstraat 132 bus 0201.

Handelend op verzoek van de gemeente Steenokkerzeel.

Is overgegaan tot het opmeten van de af te schaffen voetweg nr. 24, aangeduid in rode kleur op bijgaand plan, te weten:

- Gemeente STEENOKKERZEEL**
- AF TE SCHAFFEN GEDEELTE 1-2-30-31 ten kadaster bekend onder 3e Afd. - Sectie A - deel van perceel zonder nummer, bezwarende een strook grond gelegen binnen de zate van de Broomstraat.
 - AF TE SCHAFFEN GEDEELTE 2-3-29-30 ten kadaster bekend onder 3e Afd. - Sectie A - deel van nr. 417 n, bezwarende de bebouwde eigendom nr. 23, Broomstraat,
 - AF TE SCHAFFEN GEDEELTE 3-4-27-28-29 ten kadaster bekend onder 1e Afd. - Sectie A - deel van nr. 419 e,
 - AF TE SCHAFFEN GEDEELTE 4-5-6-7-8-22-23-24-25-26-27 ten kadaster bekend onder 1e Afd. - Sectie A - deel van nr. 413 c,
 - AF TE SCHAFFEN GEDEELTE 8-9-10-19-20-21-22 ten kadaster bekend onder 1e Afd. - Sectie A - deel van nr. 410 c,
 - AF TE SCHAFFEN GEDEELTE 10-11-12-13-16-17-18-19 ten kadaster bekend onder 1e Afd. - Sectie A - deel van nr. 410 g,
 - AF TE SCHAFFEN GEDEELTE 13-14-15-16 ten kadaster bekend onder 1e Afd. - Sectie A - deel van nr. 409,

- Ik stelde een oppervlakte vast van :
- AF TE SCHAFFEN GEDEELTE 1-2-30-31: **4 ca** (vier centiare)
 - AF TE SCHAFFEN GEDEELTE 2-3-29-30: **52 ca** (tweënvijftig centiare)
 - AF TE SCHAFFEN GEDEELTE 3-4-27-28-29: **52 ca** (tweënvijftig centiare)
 - AF TE SCHAFFEN GEDEELTE 4-5-6-7-8-22-23-24-25-26-27: **55 ca** (vijfenvijftig centiare)
 - AF TE SCHAFFEN GEDEELTE 8-9-10-19-20-21-22: **46 ca** (zesenveertig centiare)
 - AF TE SCHAFFEN GEDEELTE 10-11-12-13-16-17-18-19: **1a 02 ca** (één are twee centiare)
 - AF TE SCHAFFEN GEDEELTE 13-14-15-16: **18 ca** (achtien centiare)

Voor het bepalen van de grenzen werd rekening gehouden met :

- de posities van teruggevonden grenspalen, afsluitingen, hagen, e.d.m.
- voor grens 31-1-2-30: de aanduidingen en coördinaten van het onteigeningsplan G06.2/5
- de aanduidingen en breedtes van de Atlas der Buurtwegen en de bijhorende wijzigingen
- voor perceel 574a en de grens van Buurtweg nr. 7 (grens 14-15): de aanduidingen en coördinaten van het opmetingsplan van landmeter Decrem opgesteld op 8/01/2018

Waarvan tegenwoordig proces-verbaal van opmeting opgesteld op voormelde datum om te dienen als naar recht.

De landmeter-expert,
ing. Diederik Taelmans